



## SIMBOLOGÍA

Señala que Actividad Inteligente eliges



Ver un programa de PBS KIDS o de PBS



Jugar un juego de PBS KIDS



Leer un libro, revista o periódico



Cocinar o hacer algo en la casa



Explorar el mundo exterior

**RetailMeNot**

RetailMeNot supports Austin PBS's commitment to children's education in Central Texas.

Do.	Lu.	Ma.	Mi.	Ju.	Vi.	Sa.
<b>JULIO</b>			1	2	3	4
5	6	7	8	9	10	11
12	13	14	15	16	17	18
19	20	21	22	23	24	25
26	27	28	29	30	31	1
2	3	4	5	6	7	8
9	10	11	12	13	14	15
16	17	18	19	20	21	22
23	24	25	26	27	28	29
30	31	<b>AGOSTO</b>				

## INSTRUCCIONES PARA EL VERANO INFANTIL INTELIGENTE DE AUSTIN PBS:

En el otro lado de esta página hay un calendario de Julio y Agosto. Enseguida del calendario hay una simbología con pequeñas imágenes de diferentes tipos de **Actividades Inteligentes**. En cada día que hagas una **Actividad Inteligente**, deberás dibujar esa actividad en la pequeña casilla del día que lo hagas. Si haces más de una **Actividad Inteligente** ese día, ¡perfecto! Escoge cual fue tu actividad favorita y dibújala en la casilla.

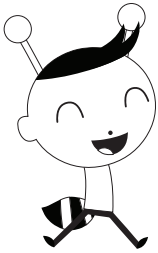

Para poder ganar un premio por parte de tus amigos en Austin PBS, necesitarás tener al menos 25 dibujos entre el 1 de Julio y 31 de Agosto - eso significa 25 días de **Actividades Inteligentes**. Cuando las completes, un adulto te entrevistará y escribirá las respuestas en esta página. Toma una foto de ambos lados de este papel y envía esas fotos al **maappleman@klru.org** junto con tu nombre y dirección ¡y Austin PBS te enviará un regalo! ¡También te enviaremos un certificado que le podrás enseñar a tu maestro del próximo año escolar diciéndole que fuiste un **Niño/a Inteligente** este verano!

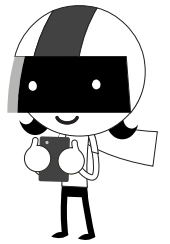

## ENTREVISTA DEL ADULTO AL NIÑO/A INTELIGENTE

Escriba las respuestas sobre las líneas. ¡HAGA ESTO DESPUÉS DE LAS 25 ACTIVIDADES INTELIGENTES!

¿Cuál fue la actividad que hiciste más? \_\_\_\_\_

¿Cuántas veces? \_\_\_\_\_

¿Por qué crees que hiciste más esa actividad?  
\_\_\_\_\_

¿De cuál actividad crees que te acordarás más después de este verano?  
\_\_\_\_\_

¿Por qué crees que te acordarás de esa?  
\_\_\_\_\_

¿Cuál actividad hizo a tu cerebro pensar mucho? \_\_\_\_\_

¿Cuál actividad hizo a tu cuerpo trabajar mucho? \_\_\_\_\_

¿Cuál personaje de PBS KIDS es el que se parece más a ti, y por qué crees eso?  
\_\_\_\_\_

¿Qué quieres que Austin PBS sepa sobre ti y tu familia?  
\_\_\_\_\_

Dirección de Correo

Nombre del niño/a: \_\_\_\_\_

Dirección: \_\_\_\_\_ # de Apartamento: \_\_\_\_\_

Ciudad: \_\_\_\_\_ Estado: \_\_\_\_\_ Código Postal: \_\_\_\_\_

*Se otorgarán premios a los primeros 200 participantes que completen las actividades y envíen el calendario y la entrevista.*